

ACCEDER AU PORTAL VUESHARE

Se connecter à la page d'accueil :

<https://imagerie-MIRC.esante-centre.fr>

PREREQUIS :

- Lecteur de carte CPS
- Kit logiciel ASIP (Cryptolib 5.0.16 mini)
- **Navigateurs compatibles** : [Google Chrome](#) / [Mozilla Firefox](#)



CHOIX DU MODE DE CONNEXION : PAR CARTE PS OU PAR MOT DE PASSE A USAGE UNIQUE (OTP)

S'AUTHENTIFIER PAR PROSANTCONNECT

(obligatoire à la 1^{ère} connexion)

- Introduire votre CPS dans le lecteur et suivre les instructions.
- Saisir votre code de CPS. Cliquer sur « Lire la carte PS »

NB : Selon l'environnement de votre poste, une liste peut s'afficher permettant de sélectionner le certificat à utiliser. Choisir celui de votre carte CPS. Taper votre code porteur et valider.

S'AUTHENTIFIER PAR MOT DE PASSE A USAGE UNIQUE

(étape facultative)

- Renseigner l'adresse e-mail du compte (identifiant) et le mot de passe associé
- Choisir le mode de transmission du code à usage unique (SMS ou e-mail) en cliquant sur le bouton approprié
- Taper le code de confirmation reçu par SMS ou e-mail

AJOUTER UN CODE DE PARTAGE DU PATIENT A VOTRE ESPACE

1 Cliquer sur le bouton « Ajouter un dossier »  pour entrer le nouveau code d'accès personnel du patient

2 Compléter les champs « Code de partage », « Date de naissance » et « Prénom » puis cliquer sur « Ajouter »

AFFICHER LA LISTE DES EXAMENS

Cliquer sur la ligne du patient souhaitée pour accéder à la liste des examens

| | | | | | | | | |
|----------|------|------|----------|--------------|---------|-------|----------|----------|
| AJHGRMOI | BORI | WILL | 17/11/19 | CHU de Tours | Patient | Homme | 30/11/20 | 28/02/20 |
|----------|------|------|----------|--------------|---------|-------|----------|----------|

ACCEDER AUX IMAGES ET COMPTES-RENDUS

Pour afficher un examen du patient avec l'outil VueMotion, cliquer sur la ligne de l'examen souhaitée ou sur l'œil en fin de ligne.

Liste des examens

| DATE D'EXAMEN | DESCRIPTION | TYPE | IMAGES | ÉTABLISSEMENT |
|---------------|---------------------------------|------------|--------|---------------|
| 23/11/2022 | Epaule-Ceinture Scapulaire (Rx) | Radiologie | | CHU de Tours |

Vous devrez autoriser le pop-up sur votre navigateur pour ouvrir l'examen sur un nouvel onglet. Pour revenir à la liste des codes, cliquer sur la croix X en haut à droite de la liste des examens.

CONSULTER LA LISTE DES PATIENTS DISPONIBLES DANS VOTRE ESPACE

Compléter un ou plusieurs champs avec les informations patient dans la partie « Mes dossiers »
L'affichage des résultats s'affiche de façon dynamique en fonction des champs que vous avez rempli

Afficher: Par code Par examen

Code Nom Prénom Date de naissance Sexe Établissement

Dossier accessible

Reinitialiser les filtres Afficher entrées

| ÉTAT | CODE | NOM | PRÉNOM | DATE NAISS. | ÉTABLISSEMENT | NIVEAU DE PARTAGE | SEXE | AJOUTÉ LE | EXPIRATION |
|--------------------------------------|----------|---------|---------|-------------|---------------|-------------------|-------|------------|------------|
| ● | AUJBFKAJ | JACQUES | JACQUES | 03/11 | | Patient | Homme | 07/06/2022 | 05/09/2022 |
| ● | AJILERV | JACQUES | JACQUES | 16/06/ | | Patient | Homme | 22/12/2021 | 22/03/2022 |

Pour augmenter le nombre de résultat affiché par Page, cliquer sur le menu déroulant « Afficher Entrées »

Vous pourrez alors choisir d'afficher 10, 25 ou 50 résultats par page.

Pour naviguer entre les différentes pages disponibles parmi vos résultats, cliquer sur « les chiffres en bas à droite »

Vous pouvez également filtrer vos examens par ordre croissant ou décroissant via la barre suivante en cliquant sur un des items « Etat, code, nom ... »

VISIONNER L'EXAMEN AVEC VUEMOTION

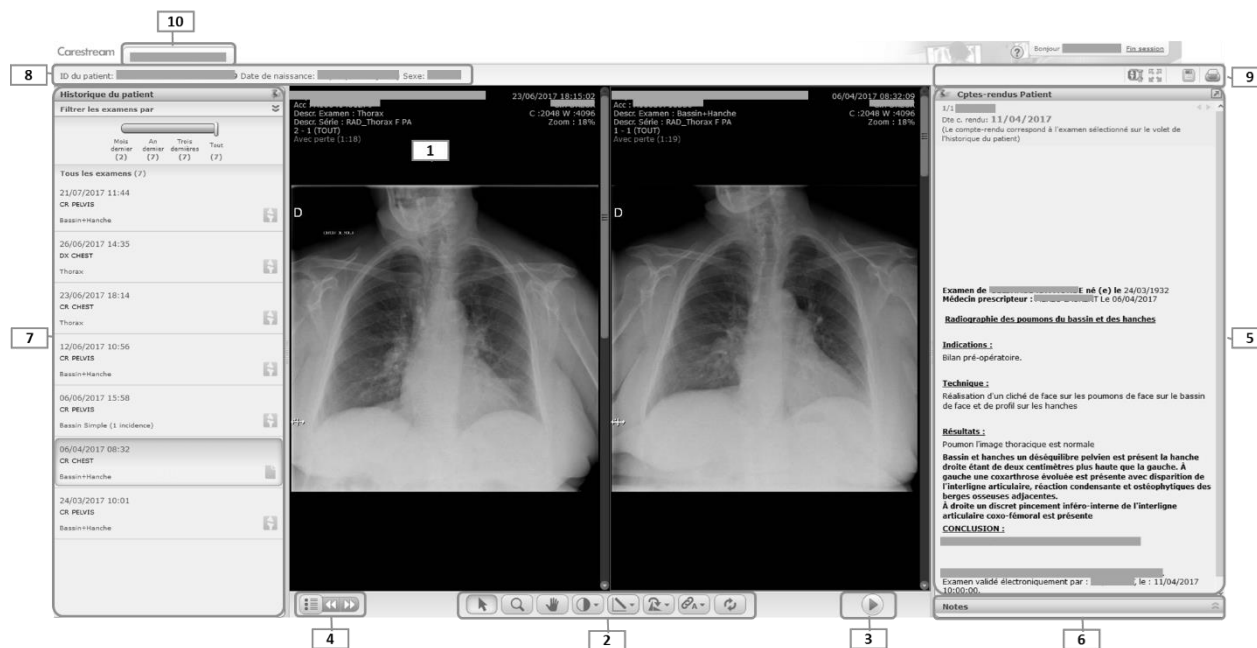

La fenêtre d'affichage de l'examen est divisée en plusieurs sections :

- 1. Zone de l'image**
- 2. Barre d'outils de l'image**
 - ⇒ Zoomer, déplacer, tourner ou renverser, changer le fenêtrage, faire une mesure rectiligne, réinitialiser toutes les actions
 - ⇒ Utiliser la molette de la souris ou la barre de défilement pour vous déplacer dans la série d'images
- 3. Mode ciné**
- 4. Sélection de séries**
 - ⇒ Utiliser le sélecteur pour naviguer dans les séries et faire des comparaisons avec l'antériorité
- 5. Fenêtre de compte-rendu**
- 6. Fenêtre de notes**
- 7. Fenêtre des examens antérieurs du patient**
- 8. Données démographiques du patient**
- 9. Fonctions supplémentaires**
 - Enregistrer une ou plusieurs images de l'examen sur votre poste de travail
 - Imprimer le compte-rendu (format papier ou .pdf)
- 10. Onglet de recherche du patient**

CONDITIONS D'EXPIRATION TEMPORAIRE DU COMPTE

- Expiration du certificat CPS
- Cartes révoquées par l'ASIP (carte perdue ou volée)
- En l'absence de connexion via CPS sur une durée de 3 mois, l'OTP est temporairement désactivé.
 - ⇒ Dans ces 3 cas une connexion devra être réalisée avec votre carte PS pour re-valider l'accès.
- Expiration du mot de passe associé au bout de 6 mois, passé ce délai il faudra le modifier.

ASSISTANCE TECHNIQUE DEDIEE AUX
PROFESSIONNELS DE SANTE
GIP E-SANTE CENTRE-VAL DE LOIRE :

02 54 70 55 22

(du lundi au vendredi - 9h00-12h00 et 14h00-17h00)

support-mirc@esante-centre.fr

[Déclarer un incident](#)